

СИСТЕМЫ ДВУХСЛОЙНЫХ ГОФРИРОВАННЫХ ТРУБОПРОВОДОВ

Трубы КОРСИС

ГОСТ Р 54475-2011, ТУ 22.21.21-001-73011750-2021

с 1 августа 2025 г.

Цены указаны в рублях без учета НДС

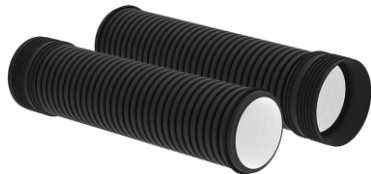

КОРСИС – двухслойные гофрированные трубы класса жесткости SN8, обладающие оптимальным уровнем эксплуатационных свойств для применения в обычных, наиболее часто встречающихся при строительстве сетей водоотведения, условиях заложения. Соответствуют требованиям **ГОСТ Р 54475-2011**. Рекомендованы для строительства внутриквартальных и магистральных сетей хозяйственно-бытового, промышленного и ливневого водоотведения. Выбор кольцевой жесткости трубы и условий укладки осуществляется на основании прочностного расчета в соответствии с СП 399.1325800.2018 для каждого конкретного проекта.



ТРУБЫ КОРСИС ПО НОМИНАЛЬНОМУ НАРУЖНОМУ ДИАМЕТРУ (DN/OD)

| Наружный диаметр, мм; DN/OD | Внутренний диаметр (справочно), мм | Трубы с раструбами уплотнительным кольцом (комплект), цена 1 м п., руб. без НДС | | Цена в разборе (справочно) | | |
|--------------------------------|---------------------------------------|---|-----------------------|-------------------------------------|------------------------------------|---|
| | | 1 м п. для 6 м трубы | 1 м п. для 12 м трубы | Трубы, цена 1 м п., руб. без НДС | Муфты, цена 1 шт., руб. без НДС | Уплотнительные кольца, цена 1 шт., руб. без НДС |
| | | 110 | 94 | 441,00 * | 431,00 * | 423,00 |
| 160 | 136 | 767,00 * | 750,00 * | 733,00 | 196,00 | 59,00 |
| 200 | 171 | 1 245,00 * | 1 213,00 * | 1 183,00 | 344,00 | 59,00 |
| 250 | 213 | 1 885,00 * | 1 843,00 * | 1 803,00 | 410,00 | 139,00 |
| 315 | 271 | 3 033,00 | 2 980,00 | 2 929,00 | 730,00 | 250,00 |
| 400 | 343 | 4 828,00 | 4 712,00 | 4 619,00 | 1 459,00 | 660,00 |
| 500 | 430 | 7 116,00 | 6 937,00 | 6 759,00 | 2 633,00 | 974,00 |
| 630 | 535 | 10 634,00 | 10 301,00 | 9 969,00 | 4 495,00 | 1 847,00 |
| 800 | 681 | 18 549,00 | 18 144,00 | 17 741,00 | 7 879,00 | 3 080,00 |
| 1000 | 851 | 26 712,00 | 26 026,00 | 25 344,00 | 13 827,00 | 5 600,00 |
| 1200 | 1035 | 36 158,00 | 34 974,00 | 33 792,00 | 23 740,00 | 8 309,00 |

* Цена указана на комплект с двумя уплотнительными кольцами и муфтой.

ТРУБЫ КОРСИС ПО НОМИНАЛЬНОМУ ВНУТРЕННЕМУ ДИАМЕТРУ (DN/ID)

| Внутренний диаметр, мм; DN/ID | Наружный диаметр (справочно), мм | Трубы с раструбом и уплотнительным кольцом (комплект), цена 1 м п., руб. без НДС | | Цена в разборе (справочно) | | |
|----------------------------------|-------------------------------------|--|-----------------------|-------------------------------------|------------------------------------|---|
| | | 1 м п. для 6 м трубы | 1 м п. для 12 м трубы | Трубы, цена 1 м п., руб. без НДС | Муфты, цена 1 шт., руб. без НДС | Уплотнительные кольца, цена 1 шт., руб. без НДС |
| | | 200 | 225 | 1 749,00 * | 1 719,00 * | 1 690,00 |
| 250 | 289 | 2 095,00 * | по запросу * | 1 972,00 | 605,00 | 128,00 |
| 300 | 364 | 3 183,00 | 3 111,00 | 3 042,00 | 1 352,00 | 550,00 |
| 400 | 487 | 5 550,00 | 5 393,00 | 5 238,00 | 2 846,00 | 1 108,00 |
| 500 | 603 | 8 789,00 | 8 505,00 | 8 223,00 | 5 005,00 | 2 018,00 |
| 600 | 720 | 12 431,00 | 11 987,00 | 11 546,00 | 7 945,00 | 3 440,00 |
| 800 | 964 | 22 262,00 | 21 268,00 | 20 275,00 | 17 052,00 | 8 066,00 |
| 1000 | 1200 | 36 158,00 | 34 974,00 | 33 792,00 | 23 740,00 | 8 309,00 |
| 1200 | 1399 | 52 507,00 ** | - | - | - | - |
| 1400 | 1632 | 74 385,00 ** | - | - | - | - |

* Цена указана на комплект с двумя уплотнительными кольцами и муфтой.

** Трубы с формованным раструбом компактным (ФРК).

СМАЗКА-ЛУБРИКАНТ ДЛЯ МОНТАЖА ТРУБ КОРСИС И ПЕРФОКОР

Для соединения труб рекомендуется использовать смазку-лубрикант, которая существенно снижает усилие при сборке труб, способствует равномерному вводу трубы в раструб и минимизирует смещение уплотнительного кольца

Нормы расхода смазки-лубриканта для различных диаметров из расчета на один раструб и одно кольцо

| Смазка-лубрикант для монтажа полимерных труб | | |
|--|-----------------|---------------------------|
| | Размер упаковки | Цена 1 шт. руб без НДС |
| | ведро 10 кг | 3 600,00 |
| | ведро 5 кг | 2 000,00 |
| | ведро 1 кг | 500,00 |

| Наружный диаметр трубы, мм | Расход смазки, кг |
|-------------------------------|----------------------|
| 110-160 | 0,096 |
| 200-250 | 0,112 |
| 315 | 0,144 |
| 400 | 0,160 |
| 500 | 0,192 |
| 630 | 0,251 |
| 800 | 0,303 |
| 1000 | 0,410 |
| 1200 | 0,530 |
| 1200* | 0,710 |
| 1400* | 0,930 |

* Номинальный внутренний диаметр.

Цены предусмотрены для продажи на территории Российской Федерации

| | | | | |
|------------------------------------|--------------------------------------|------------------------------------|-----------------------------------|-----------------------------------|
| г. Москва +7 (495) 745-68-57 | г. Энгельс +7 (937) 020-56-60 | г. Казань +7 (843) 200-05-71 | г. Курган +7 (3522) 66-30-07 | г. Красноярск +7 (391) 202-65-07 |
| г. Воронеж +7 (905) 339-52-25 | г. Волжский +7 (8443) 51-15-15 | г. Уфа +7 (347) 216-04-32 | г. Тюмень +7 (3452) 63-88-00 | г. Иркутск +7 (3952) 56-22-28 |
| г. Новомосковск +7 (48762) 2-14-02 | г. Краснодар +7 (928) 400-40-82 | г. Екатеринбург +7 (343) 222-25-01 | г. Омск +7 (3812) 71-10-20 | г. Хабаровск +7 (4212) 47-09-11 |
| г. Белгород +7 (961) 077-55-53 | г. Ставрополь +7 (928) 005-34-73 | г. Оренбург +7 (3532) 54-01-80 | г. Новосибирск +7 (383) 252-33-73 | г. Владивосток +7 (423) 246-85-35 |
| г. С.-Петербург +7 (812) 336-54-70 | г. Ростов-на-Дону +7 (937) 567-73-52 | г. Пермь +7 (342) 207-97-62 | г. Кемерово +7 (384) 290-04-74 | |
| г. Самара +7 (846) 277-92-38 | г. Новочебоксарск +7 (8352) 74-29-29 | г. Челябинск +7 (351) 734-99-11 | г. Новокузнецк +7 (3843) 53-90-14 | |

СИСТЕМЫ ДВУХСЛОЙНЫХ ГОФРИРОВАННЫХ ТРУБОПРОВОДОВ

Трубы ПЕРФОКОР ТУ 22.21.21-004-73011750-2022

с 1 августа 2025 г.

Цены указаны в рублях без учета НДС



ПЕРФОКОР – двухслойные гофрированные трубы класса жесткости SN6 и SN8 с нанесенной перфорацией для устройства систем дренажа.

Рекомендованы для устройства систем дренажа в строительстве. Применяются для водопонижения строительных площадок, осушения сельскохозяйственных земель; в промышленном строительстве; для организации полигонов бытовых отходов. Выбор кольцевой жесткости трубы и условий укладки осуществляется на основании прочностного расчета в соответствии с СП 399.1325800.2018 для каждого конкретного проекта.

ВАРИАНТЫ ИСПОЛНЕНИЯ ПЕРФОРАЦИИ

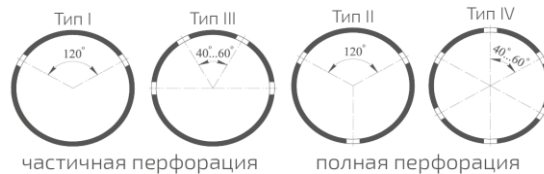

ТРУБЫ ПЕРФОКОР SN4-8 ПО НОМИНАЛЬНОМУ НАРУЖНОМУ ДИАМЕТРУ (DN/OD)

| Наружный диаметр, DN/OD, мм | Внутренний диаметр (справочно), мм | ПЕРФОКОР SN8 (в бухтах или в отрезках) | | | ПЕРФОКОР ЭКО с ЗФП (в бухтах) | |
|-----------------------------|------------------------------------|--|--|----------|-------------------------------|-------------------------------|
| | | Цена за 1 м п., руб. без НДС | Варианты перфорации | | Цена за 1 м п., руб. без НДС | Упаковка, варианты перфорации |
| в бухтах | в отрезках 6 м | | | | | |
| 110 | 94 | 403,00 | 50 м, 80 м - тип II | тип I-II | 319,00 | 50 м, 80 м, SN8 тип II |
| 160* | 136 | 746,00 | Возможна поставка в защитном фильтрующем покрытии (ЗФП). | тип I-IV | 513,00 | 50 м, SN6 тип II |
| 200* | 171 | 1 083,00 | | тип I-IV | 905,00 | 28 м, SN4 тип II |
| 250 | 213 | 2 074,00 | | тип I-IV | | |
| 315 | 271 | 3 369,00 | | тип I-IV | | |
| 400 | 343 | 5 312,00 | | тип I-IV | | |
| 500 | 430 | 7 773,00 | | тип I-IV | | |
| 630 | 535 | 11 465,00 | | тип I-IV | | |

* Возможна поставка труб 160 и 200 мм ПЕРФОКОР SN6 в бухтах.

Возможна поставка труб 63, 75, 90 ПерфокоР SN8.

Примечание: Возможна поставка труб 110-200 мм ПЕРФОКОР ЛАЙТ в однослойном исполнении.

ТРУБЫ ПЕРФОКОР SN8 ПО НОМИНАЛЬНОМУ ВНУТРЕННЕМУ ДИАМЕТРУ (DN/ID)

| Внутренний диаметр, мм; DN/ID | Наружный диаметр (справочно), мм | ПЕРФОКОР SN8 (отрезки 6 м) | | |
|-------------------------------|----------------------------------|------------------------------|---------------------|--|
| | | Цена за 1 м п., руб. без НДС | Варианты перфорации | Варианты перфорации |
| 200 | 225 | 1 944,00 | тип I-IV | Возможна поставка в защитном фильтрующем покрытии (ЗФП). |
| 250 | 289 | 2 268,00 | тип I-IV | |
| 300 | 364 | 3 499,00 | тип I-IV | |
| 400 | 487 | 6 024,00 | тип I-IV | |
| 500 | 603 | 9 457,00 | тип I-IV | |

Для соединения труб ПЕРФОКОР необходимо использовать 1 муфту и 2 уплотнительных кольца системы КОРСИС.

СПРАВОЧНАЯ ИНФОРМАЦИЯ ПО ПЛОЩАДИ ВОДОПРИЕМНЫХ ОТВЕРСТИЙ НА ОДИН ПОГОННЫЙ МЕТР ТРУБЫ

| Наружный диаметр, мм; DN/OD | Водоприемное отверстие | | Количество рядов водоприемных отверстий в каждой впадине гофра | | | |
|-----------------------------|------------------------|-----------|--|--|--|--|
| | Ширина, мм | Длина, мм | 2 | 3 | 4 | 6 |
| | | | Площадь отверстий, см ² на 1 м п. | Площадь отверстий, см ² на 1 м п. | Площадь отверстий, см ² на 1 м п. | Площадь отверстий, см ² на 1 м п. |
| 110 | 1,5 | 10-20 | 30-60 | 45-90 | - | - |
| 160 | 1,5 | 15-25 | 36-61 | 54-91 | 72-121 | 109-182 |
| 200 | 1,5 | 20-35 | 30-53 | 45-78 | 60-105 | 90-158 |
| 250 | 2,5 | 55-90 | 74-122 | 111-182 | 148-243 | 223-364 |
| 315 | 2,5 | 70-110 | 84-132 | 126-198 | 168-264 | 252-396 |
| 400 | 2,5 | 90-140 | 92-143 | 138-215 | 184-286 | 276-429 |
| 500 | 2,5 | 95-140 | 97-143 | 146-215 | 194-286 | 291-429 |
| 630 | 2,5 | 100-150 | 102-153 | 153-230 | 204-306 | 306-459 |

Цены предусмотрены для продажи на территории Российской Федерации

| | | | | |
|------------------------------------|---------------------------------------|------------------------------------|-----------------------------------|-----------------------------------|
| г. Москва +7 (495) 745-68-57 | г. Энгельс +7 (937) 020-56-60 | г. Казань +7 (843) 200-05-71 | г. Курган +7 (3522) 66-30-07 | г. Красноярск +7 (391) 202-65-07 |
| г. Воронеж +7 (905) 339-52-25 | г. Волжский +7 (8443) 51-15-15 | г. Уфа +7 (347) 216-04-32 | г. Тюмень +7 (3452) 63-88-00 | г. Иркутск +7 (3952) 56-22-28 |
| г. Новомосковск +7 (48762) 2-14-02 | г. Краснодар +7 (928) 400-40-82 | г. Екатеринбург +7 (343) 222-25-01 | г. Омск +7 (3812) 71-10-20 | г. Хабаровск +7 (4212) 47-09-11 |
| г. Белгород +7 (961) 077-55-53 | г. Ставрополь +7 (928) 005-34-73 | г. Оренбург +7 (3532) 54-01-80 | г. Новосибирск +7 (383) 252-33-73 | г. Владивосток +7 (423) 246-85-35 |
| г. С.-Петербург +7 (812) 336-54-70 | г. Ростов-на-Дону +7 (937) 567-73-52 | г. Пермь +7 (342) 207-97-62 | г. Кемерово +7 (384) 290-04-74 | |
| г. Самара +7 (846) 277-92-38 | г. Новочечбоксарск +7 (8352) 74-29-29 | г. Челябинск +7 (351) 734-99-11 | г. Новокузнецк +7 (3843) 53-90-14 | |